

## 2. YETENEKLER

Yetenekler, bireyin doğal olarak sahip olduğu becerilerdir ve hangi mesleğin ona uygun olduğunu anlamada kritik rol oynar.

Yetenek Türleri:

- **Sözel Yetenekler:** Edebiyat, gazetecilik veya öğretmenlik gibi alanlar
- **Sayısal Yetenekler:** Mühendislik, ekonomi veya istatistik
- **Sanatsal Yetenekler:** Sanat, grafik tasarım gibi alanlar

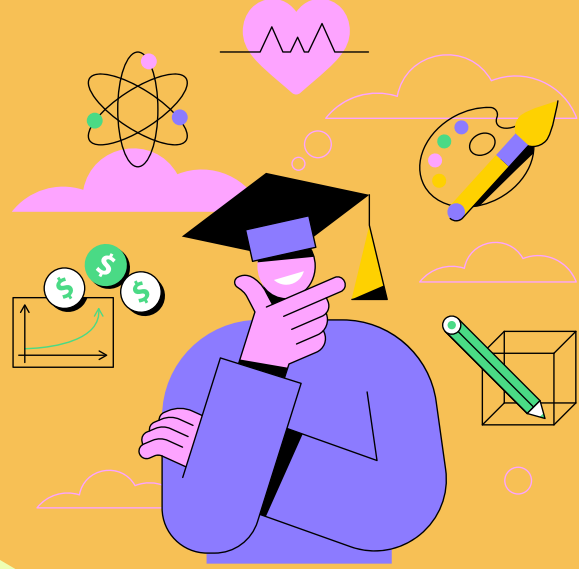

## 3. KİŞİSEL ÖZELLİKLER

Kişisel özellikler, bireyin karakteristik davranışlarını ve tutumlarını ifade eder. Bu özellikler de meslek seçiminde belirleyici bir faktördür.

Kişisel Özelliklere Göre Meslekler:

- **Liderlik Özelliği:** Yöneticilik, organizasyonel roller
- **Detaycı ve Sabırlı:** Muhasebe, laboratuvar araştırmaları
- **Sosyal ve İletişimci:** Pazarlama, halkla ilişkiler, psikoloji



## SEVGİLİ VELİLER,

**LİSE ÖĞRENCİLERİNİN MESLEK SEÇİMİNDE DOĞRU YÖNLENDİRME, ONLARIN GELECEKTEKİ YAŞAMLARINDA DAHA MUTLU VE BAŞARILI OLMALARINI SAĞLAYACAK EN ÖNEMLİ ADIMDIR. MESLEK SEÇİMİ, YALNIZCA BİR İŞ TERCİHİ DEĞİL, AYNI ZAMANDA BİREYİN DEĞERLERİ, YETENEKLERİ VE KİŞİSEL ÖZELLİKLERİYLE UYUMLU BİR KARAR OLMALIDIR.**



## 1. DEĞERLER

Değerler, bireyin hayatındaki önemli prensiplere ve inançlara dayanır. Meslek seçimi, bu değerlerin iş dünyasında ne şekilde yansıtılacağını düşünerek yapılmalıdır.

Örnek Değerler:

- **Yardımsızlık:** İnsanlara yardım etmeyi seven bir öğrenci için sağlık, sosyal hizmet veya öğretmenlik gibi alanlar uygun olabilir.
- **Bağımsızlık:** Kendi işini kurmayı veya bağımsız çalışmayı seven bir öğrenci, girişimcilik veya serbest meslekleri tercih edebilir.
- **Adalet:** Adalet duygusu güçlü olan bir öğrenci, hukuk veya kamu hizmeti gibi alanlara yönelebilir.

**ÇAMELİ ANADOLU LİSESİ**  
**REHBERLİK SERVİSİ**  
**MESLEK SEÇİMİ**  
**İLGİ-YETENEK-DEĞER-KİŞİLİK**  
**ÖZELLİKLERİ İLİŞKİSİ**



#### 4.İLGİ ALANLARI

İlgi alanları, bireyin keyif alarak yaptığı aktiviteler ve uzun süre sıkılmadan uğraşabildiği konularla ilgilidir. Bir meslek seçerken ilgi duyulan alanların dikkate alınması, bireyin iş yaşamında daha mutlu ve verimli olmasını sağlar.

##### İlgi Alanlarına Göre Meslekler:

- Doğa ve Bilimle İlgili Olanlar Biyoloji, ekoloji, mühendislik, tıp
- Teknoloji ve Bilgisayar ile İlgilenenler Yazılım mühendisliği, veri analistliği, yapay zeka
- Sosyal ve Yardım Etmeyi Sevenler Psikoloji, öğretmenlik, sosyal hizmetler
- Sanat ve Tasarım ile Uğraşanlar Grafik tasarım, mimarlık, sinema
- Ticaret ve İş Dünyasına Meraklılar İşletme, ekonomi, pazarlama



#### Meslek Seçimi ve Başarı

Meslek seçiminde değerler, yetenekler ve kişisel özelliklerin uyumu, öğrencinin hem iş yaşamında hem de kişisel yaşamında daha tatmin edici ve başarılı olmasına olanak sağlar.



Rehberlik servisi olarak, öğrencilerinizin meslek seçimlerinde doğru yönlendirmeyi yapabilmek için bireysel testler, görüşmeler ve danışmanlık hizmetleri sunuyoruz. Eğer öğrencinizin hangi mesleklerin ona uygun olduğuna dair bir rehberlik almak isterseniz, bizimle iletişime geçebilirsiniz.



## MESLEK SEÇİMİ



DEĞER



İLGİ



YETENEK



KİŞİLİK ÖZELLİKLERİ

